



PAMPLONA Y PUENTE LA REINA

/// Un paseo por la calle mayor de Europa

Sábado, 14 de noviembre de 2015

Carlos V se refirió al Camino de Santiago como la calle mayor de Europa, el eje viario desde el que se organizaba una tupida y arborescente red de sendas. A lo largo de los siglos, por este camino, han circulado devociones, creencias, negocios, mercancías, arte y pensamiento. Esta calle mayor ha sido uno de los grandes resortes que han ayudado a tejer la idea de Europa.

También la Hoya está surcada por brazales secundarios de esta gran ruta que desembocaban en Puente la Reina para sumarse a la corriente principal del Camino de Santiago.

El viaje a Pamplona, Puente la Reina y Santa María de Eunate es una oportunidad para volver a recorrer los pasos de los peregrinos y de las ideas que ponen en contacto a las gentes de la comarca con nuestros vecinos navarros a través del arte, la cultura y la historia compartida. Otro espacio más en el que seguir el rastro de nuestra historia.





El precio incluye el viaje en autobús, la visita con guía acreditado de la ciudad a Pamplona y la entrada a la catedral y museo diocesano de Pamplona, la visitas a Santa María de Eunate y a Puente la Reina, así como la comida, según menú pactado y cuyas opciones se especifican en documento colgado en la página web de la Comarca (www.hoyadehuesca.es) o pueden solicitarlo a cultura@hoyadehuesca.es.

La Comarca no se hará cargo de cualquier extra ajeno a lo expuesto en esta publicidad.

FECHA DE REALIZACIÓN

Sábado, 14 de Noviembre de 2015.

HORARIO orientativo

Salida Huesca. Hora prevista: 07:30 horas.
Almuerzo libre en ruta (Berdún): 08:45 horas.
Visita guiada a Pamplona: 11:00 horas.
Tiempo libre por el casco de Pamplona: 13:30 horas.
Comida centro histórico de Pamplona: 14:30 horas.
Visita a Santa María de Eunate: 17:00 horas.
Paseo por Puente la Reina: 17:40 horas.
Llegada a Huesca: 21:30 horas.

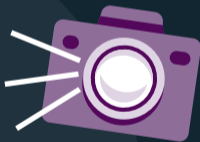

MEDIO DE TRANSPORTE

Tipo autobús. Equipado con DVD, butacas reclinables y climatizador.

RUTAS Y HORARIOS

RUTA DE IDA	
Lugar	Hora
Huesca	7:30
Ayerbe	8:00
Pamplona	11:00
Muruzábal	17:00
Puente la Reina	17:40

RUTA DE VUELTA	
Lugar	Hora
Puente la Reina	18:30
Ayerbe	21:00
Huesca	21:30

PRECIO

Adultos. 55 euros/persona (adultos)
Niños hasta 12 años. 45 euros/persona (Si se elige menú de adulto, independientemente de la edad, el precio se establece en 55 euros)

NÚMERO DE PLAZAS

El número de plazas máximo es de 50. Si las inscripciones no alcanzan un mínimo de 45 plazas, el viaje se suspenderá automáticamente.

PLAZO DE SOLICITUD

Del 14 al 21 de octubre de 2015. A las 24:00 horas del 21 de octubre se inhabilitará el uso del formulario de solicitud electrónica.

SOLICITUDES

Las solicitudes se podrán presentar exclusivamente a través de la web www.hoyadehuesca.es, rellenando el formulario de solicitud publicado en la citada página (a través del botón del Portal del Ciudadano en las secciones de noticias o en la información del Área de Cultura).

Cada solicitud podrá reunir hasta un máximo de cinco componentes que constituirán un grupo indisoluble en el proceso de concesión.

En cada solicitud deberá figurar, al menos, un adulto que será responsable de todos los menores que le acompañen.

SISTEMA DE ADJUDICACIÓN

A lo largo del día 23 de octubre se publicará en la página web de la Comarca Hoya de Huesca|Plana de Uesca una lista numerada con todas las solicitudes presentadas en la que constará un número de orden, apellidos y nombre del solicitante y número de personas que conforman esa solicitud.

En caso de que el número de personas interesadas supere las cincuenta plazas disponibles se procederá a hacer un sorteo ante el Secretario de la institución comarcal, con una bola por cada solicitud presentada. Se extraerá al azar una bola y el número será el primero de admisión, empezando desde este a contar de forma ascendente hasta completar las plazas disponibles. El sorteo se realizará el día 26 de octubre.

El listado definitivo de admitidos se publicará a lo largo del día 26 de octubre en la página web de la Comarca Hoya de Huesca|Plana de Uesca. El resto de las solicitudes quedarán como reservas continuando el orden establecido por el número extraído en el sorteo.

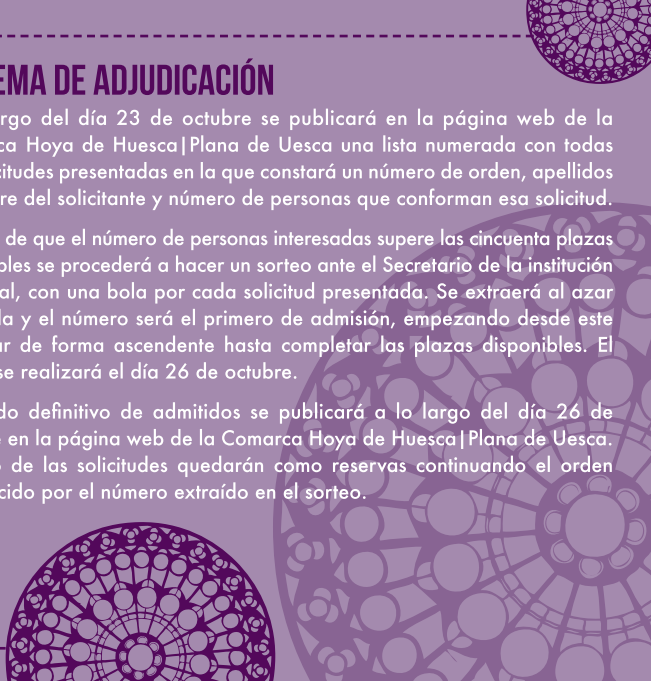

FORMALIZACIÓN INSCRIPCIÓN

Entre el 27 de octubre y el 3 de noviembre, aquellas solicitudes a las que les haya sido adjudicada plaza en la lista de admitidos deberán formalizar su inscripción mediante el ingreso de 55 euros/adulto o niño con menú de adulto y 45 euros/niño de hasta 12 años.

Este ingreso se realizará mediante el procedimiento de pasarela de pago segura a través de la web comarcal (www.hoyadehuesca.es) o, en su defecto, el titular de la solicitud podrá acudir a la sede comarcal entre las 8:00 y las 15:00 de los días laborables del plazo dado para la realización del ingreso. Para este segundo caso, el titular de la solicitud deberá venir provisto de su DNI y tarjeta de crédito.



¡BUEN VIAJE!

El día 4 de noviembre, a la vista de las inscripciones formalizadas, si estas no alcanzan los 45 inscritos, la organización se reserva el derecho de suspensión del viaje. En caso de cubrir el mínimo de plazas y quedar vacantes se ofertarán entre el 5 y el 10 de noviembre a los reservas según el orden resultante del sorteo.

RECOMENDACIONES

Dado el tiempo que se pasará en el autobús, el número de visitas y las potenciales condiciones meteorológicas es recomendable vestir calzado y ropa cómoda adecuada a la época del año en la que se realiza la actividad.

www.hoyadehuesca.es

 **hoya** de huesca
Comarca Hoya de Huesca • Plana de Uesca